

患者样本收集说明

开始之前

您的临床医生已要求您尽快完成本检测。
经期请勿检测，请等经期结束后再做检测。
请使用蓝/黑笔。

粪便免疫化学检测法（FIT）是一种在血液量少至不可见的粪便中检测血液的方法。

您的临床医生为了研究您的症状而开出此项检测，以帮助尽早排除癌症。如果您即将旅行或度假，请告知您的临床医生。

FIT 套件包括试管样本、绿色小袋和申请表。您应尽快完成检测并将容器交还给您的全科医生诊所。请按照分步说明收集粪便。

1. 标记您的样本

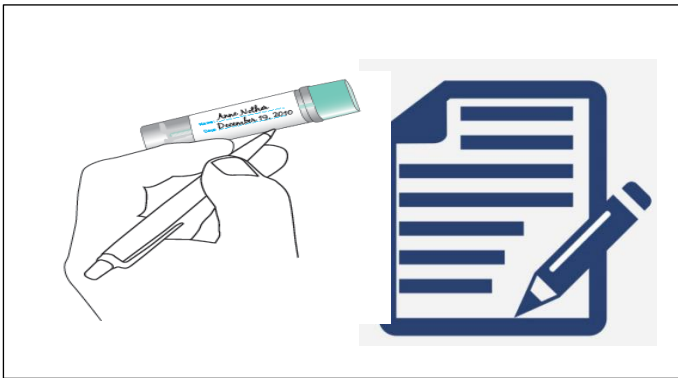

来自 Sutton、Merton、Richmond、Kingston、Wandsworth 和 Surrey Downs (Epsom & East Elmbridge) 的患者：标签将在申请表上提供。取下标签并粘贴在试管上。请检查它们是否正确，然后在申请表上标注的位置填写您收集粪便的日期。

来自 Croydon 的患者：请在申请表上标注的位置填写您的 (N) 姓名、(A) 出生日期和 (D) 收集粪便的日期。

3. 用采集工具收集您的粪便样本

逆时针拧下样本试管的顶部，取下小棒，用小棒的一端刮过粪便，直到所有凹槽都被覆盖。棒上只需有极少量的粪便。

2. 如何取到粪便样本



粪便样本不能碰到马桶中的水，这很重要。

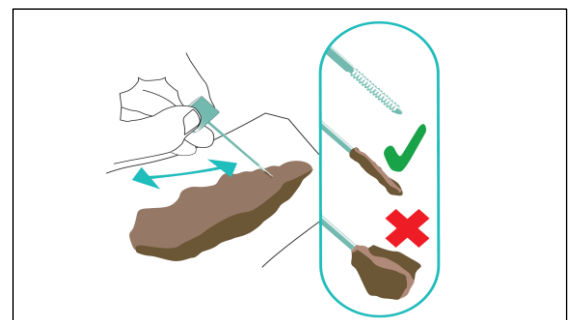

注意：请在申请表上写下取样日期

说明背面继续...

4. 关闭并密封试管样本

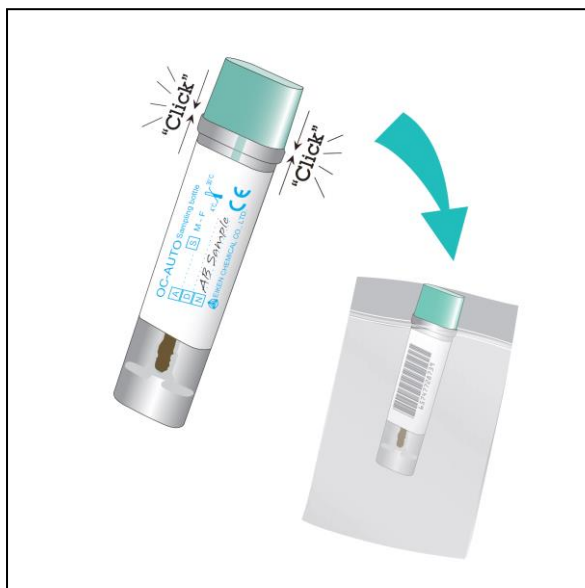

将样本棒放回试管中。确保试管咔嗒一声关闭并将试管与申请表一起放入塑料袋。请检查您是否已填写样品收集日期

别忘记洗手!

6. 检测结果

诊所将会在七天内收到检测结果，如果在您就诊时已商定，然后他们会与您联系讨论该结果。

请在日历上标注，如果两周内您的全科医生未联系您，请与我们联系。

如果您的检测结果为正常/阴性，但仍有症状，请联系您的诊所预约就诊。

5. 送交您的样本



请在从临床医生处收到套件的三日内，将样本和申请表送到您的全科医生诊所，交给接待处。

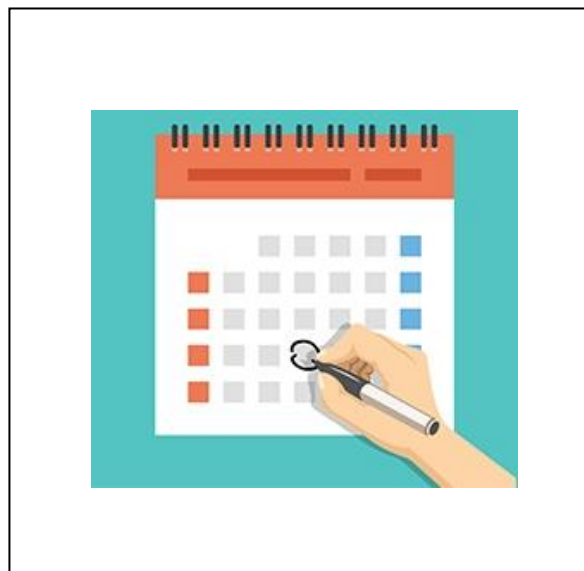

请检查您是否完成了所有步骤
请将样本送到您的临床医生诊所，交给接待处